北支戰線のどころ

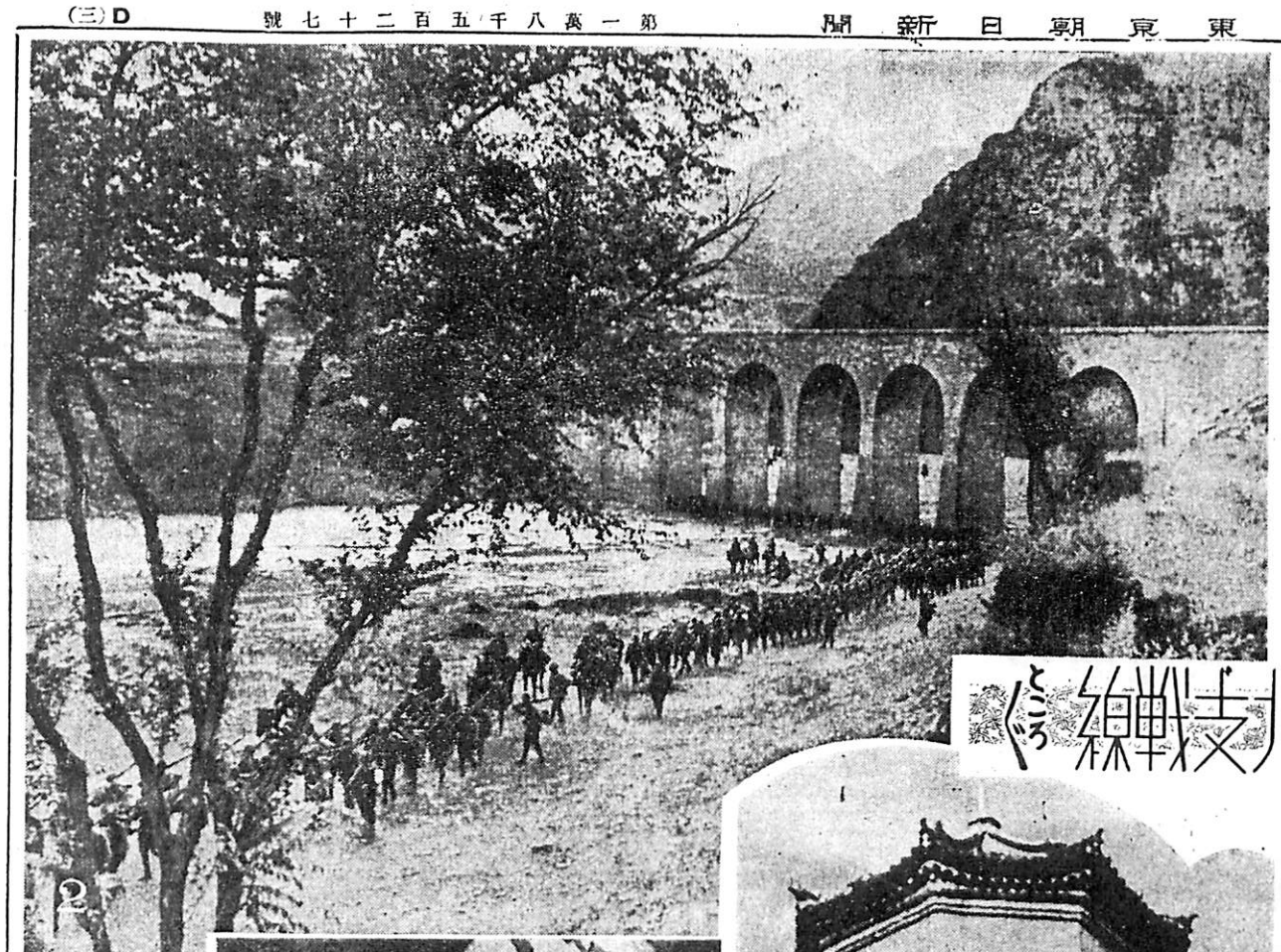

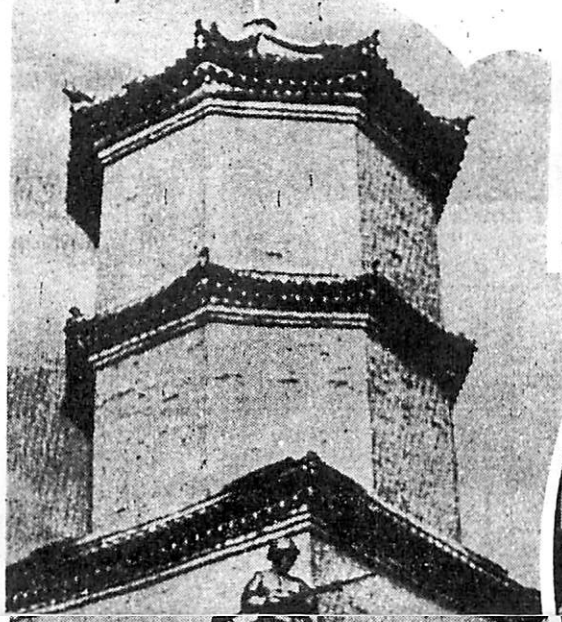

寫眞說明

一〇

①正定で皇軍感謝の旗行列 ②正太線沿河に沿ひ進擊中の小林部隊 ③遠山部隊を盛迎する京漢沿線の部落民 ④洪河屯（京漢線）喇嘛塔上の我が歩哨 ⑤平定の路傍で戰ひ終つてオルガンに興ずる我が勇士

―喜多、小川兩特派員撮影―

糖尿病
専賣特許　内服新薬
本劑は醫學博士錢和田從二先生の發見にかゝり特許による特殊處理法により製造したる植物性ホルモン劑にして、その服用により
一、尿糖減消
一、飢渇、掻痒感を解消
一、尿量を調節
する等の偉効を奏し、且つ服用簡易にして連用するも副作用なし一瓶毎に必ず動物實驗を經たる責任製劑なり
適應症　各種程度の糖尿病、糖製飲用適度に依る諸中毒、胎車部
用法・用量　粉末、錠劑ともに一日三回
一回の用量　輕症者四錠乃至八錠、中等症者八錠乃至一二錠、重症者一二錠乃至一六錠
但輕症及中等症患者は次劑の服用のみにて顯著なる效果の認められざる重症患者は適宜の食餌療法を同時に實行すれば一層有效である
包裝・定價
錠劑　一〇〇錠　二四〇錠　五〇〇錠
粉末　二五匁入　二圓　五圓八十錢　九圓三十錢
（全國有名藥店にあり品切の節は直接關東代理店へ御註文乞ふ）
ネオシリアノミン
代理店　株式會社　松下商店　藥品部　大阪高麗橋二
關東代理店　株式會社　玉屋商店　東京市本町一
製造元　富士製藥株式會社

天然ビタミンC製劑
熱性諸疾患
人工榮養乳兒の哺育
貧血、榮養障害
其他ビタミンC欠乏症
等に本劑を治療藥と併用して卓効を奏す
天然ビタミンC製劑　テネシタミン
ビタミンCは身體の新陳機能を圓滑にし、完全なる健康を維持せしめる爲に必須なる榮養素であるが、如何と云へば化學的に製造したるビタミンCは體内に吸收せしめ、その酸化消失を防ぐことに成功したもので、而も大阪市立衛生試驗所に於ける動物試驗の結果優秀なる成績を得たる我が國唯一の製劑である。テネシタミンは他の藥劑と同樣に取扱ふも効力を損耗することなく應用の範圍も極めて廣大なり
用法・用量　一日三回服用す
一回量　錠劑　一〇〇錠入　壹圓五拾錢　二乃至三錠
十壹入　參圓　同
五十壹入　拾五圓
花粉病は一日一錠宛、皮下、筋肉或は靜脈に注射す（直接關東代理店へ御註文乞ふ）
包裝・定價
粉末　一五匁入　六〇錠入　各定價
錠劑　一〇〇錠入　壹圓五拾錢
（全國有名藥店にあり品切の節は直接關東代理店へ御註文乞ふ）
代理店　株式會社　松下商店　藥品部　大阪高麗橋二
關東代理店　株式會社　玉屋商店　東京市本町一
製造元　榮養食料研究所
專賣特許
登録商標
テネシタミン印

冬また愉し！丸善の特選メリヤス
純毛厚地メリヤス
防寒の目的を完全にするために特に地厚に調製した縮まぬメリヤス
並判 ¥3.75　大判 ¥4.50
送.14
實用防寒メリヤス
少量の棉花を混紡した特製品で肌ざはり、保溫度も純毛品に遜色ない實用品
並判 ¥2.50　大判 ¥3.00
送.14
丸善の優良毛布
服羅紗二枚張
¥11.50
送.38
絹能色二枚張
¥15.00
送.38
淡色柄一枚もの
¥10.00
送.30
東京・日本橋 郵便東京5番
丸善株式會社
横濱辨天通　仙臺國分町
京城　札幌　福岡　名古屋　京都　大阪